

Jetzt anmelden!

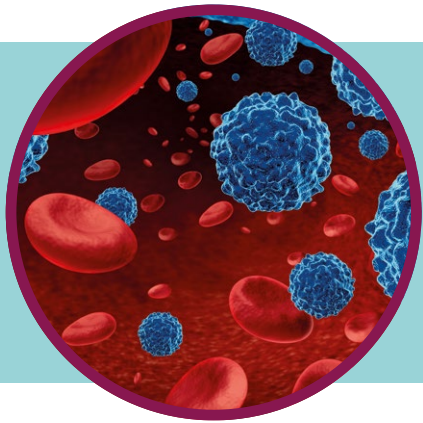

Virtuelle Veranstaltung für Myelom-Patient:innen und Angehörige

Barcamp 2024 zum Multiplen Myelom

Einfach den Link <https://barcamp-multiples-myelom.de/> eingeben oder den **QR-Code** mit der Handykamera abscannen.



Bildquellen: © iStock.com/wildpixel und iStock.com/gentle studio.

Was ist ein Barcamp?

Eine Veranstaltung, bei der ihr in der Hand habt, über was gesprochen wird. Nach 4 kurzen Impulsvorträgen entscheidet ihr, über welche 2 Themen ihr euch austauschen wollt. Über folgende Oberthemen habt ihr bereits abgestimmt:

- Grundlagen der Erkrankung
- Behandlung des fortgeschrittenen Multiplen Myeloms
- Soziale Aspekte und Kommunikation
- Bildgebende Diagnostik

25. November 2024

17:00–19:40 Uhr, virtuell



Referent:innen

Prof. Dr. Katja Weisel, Hamburg
Prof. Dr. Hermann Einsele, Würzburg
Marianne Moldenhauer, Baunatal
Dr. Lisa Steinhelfer, München

Wo findet das Barcamp statt?

Virtuell via Zoom. Die Einwahldaten bekommt ihr nach der Anmeldung per E-Mail zugeschickt. Bitte denkt daran, Zoom vor der Veranstaltung auf Eurem PC zu installieren (<https://zoom.us/de/download>).

Wer kann teilnehmen?

Patient:innen mit Multiplem Myelom und deren Angehörige. Zudem nehmen 4 Expert:innen teil und freuen sich auf den Austausch mit euch. Die Teilnahme erfolgt anonym.

Was ist sonst noch wichtig?

Für die Teilnahme benötigt ihr einen Internetzugang und ein Tablet oder einen Laptop/Computer. Zu Beginn gibt es einen Technikcheck. Zudem erhaltet ihr vor und während der Veranstaltung technische Tipps und Unterstützung. Die Teilnahme an der Veranstaltung ist kostenfrei.

Wie ist der Ablauf?

16:30–17:00 Uhr Technikcheck (optional)

17:00–17:15 Uhr Begrüßung, Konzept und Regeln des Barcamps

17:15–17:25 Uhr

Grundlagen des Multiplen Myeloms

Prof. Dr. Katja Weisel, Hamburg

17:25–17:35 Uhr

Behandlung des fortgeschrittenen Multiplen Myeloms

Prof. Dr. Hermann Einsele, Würzburg

17:35–17:45 Uhr

Soziale Aspekte und Kommunikation

Marianne Moldenhauer, Baunatal

17:45–17:55 Uhr

Bildgebende Diagnostik beim Multiplen Myelom

Dr. Lisa Steinhelfer, München

17:55–18:00 Uhr

Einführung in die Teilnahme an den Austauschrunden

18:00–18:40 Uhr

Austauschrunde I mit 4 parallelen virtuellen Räumen

18:40–18:45 Uhr

neue Wahl der Austauschrunde

18:45–19:25 Uhr

Austauschrunde II mit 4 parallelen virtuellen Räumen

19:25–19:40 Uhr

Zusammenfassung, Feedback und Verabschiedung

Noch Fragen?

Meldet euch gerne bei Marion Polinski von der Patientenorganisation AMM-Online: kontakt@myelom.org

Eine Veranstaltung in Kooperation mit

