

Lymphome und Myelome

1. Patienten-Tag 2026



Save the Date:

Samstag, 18. April 2026 9:00 - 16:00 Uhr

Sana Klinikum Offenbach
Helmut-Nier-Saal

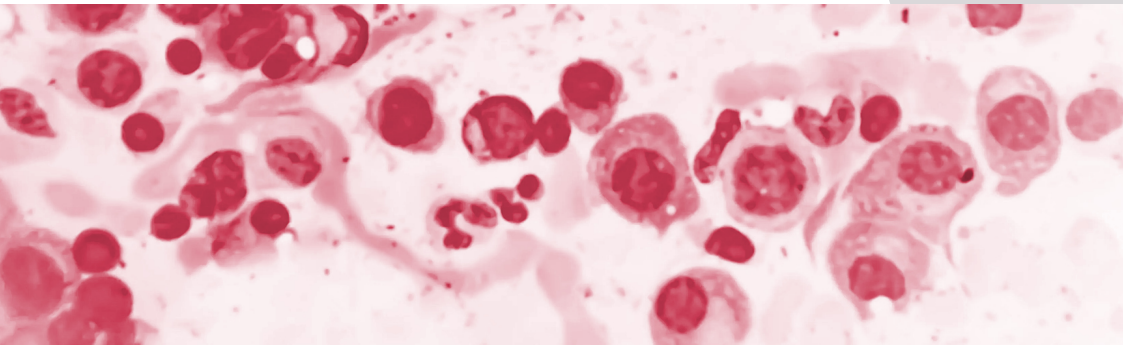

Anmeldung und Infos:

Leukämiehilfe RHEIN-MAIN e.V.
Haßlocher Str. 118
65428 Rüsselsheim am Main

Tel.: 06142 32240
buero@LHRM.de



WWW.ANMELDUNG.LHRM.DE

**FRANKFURTER
FÖRDERVEREIN**
zur Bekämpfung von
Tumorerkrankungen e.V.

